

Após ação com mais de 60 mortos, tráfico ordena fechamento de vias em várias regiões do RJ

Criminosos do Comando Vermelho fazem uma retaliação contra a megaoperação da Segurança Pública do Rio nos complexos do Alemão e da Penha nesta terça-feira (28). Rio entrou em Estágio 2 às 13h48 desta terça devido às ocorrências policiais que provocaram interdições em diversas vias da cidade.

Por Genilson Araújo, TV Globo

28/10/2025 13h18 - Atualizado há 7 meses



Ver resumo



Criminosos fecham a Autoestrada Grajaú-Jacarepaguá

Criminosos usaram veículos como barricadas para fechar diversas vias do Rio em retaliação à **megaoperação da Segurança Pública do Rio contra o Comando Vermelho nos complexos do Alemão e da Penha**.

Desde o início da tarde, ônibus foram usados como barricadas em diversos bairros e vias expressas: Avenida Brasil, Linha Amarela, Linha Vermelha, Autoestrada Grajaú-Jacarepaguá, Centro, Rio Comprido, Tijuca, Vila Isabel, Engenho Novo, Méier, Cascadura, Engenho da Rainha, Freguesia, Taquara, Cidade de Deus, Anchieta, Guadalupe, Chapadão, Complexo do Alemão e Penha, e na BR-101, em São Gonçalo, Região Metropolitana do Rio de Janeiro.

Segundo a Rio Ônibus, 71 veículos foram tomados por criminosos e usados como barricadas em diferentes vias da cidade e 204 linhas foram impactadas nesta terça.

Mais de 60 pessoas morreram na ação, entre elas dois policiais, e mais de 80 suspeitos foram presos.

Na Autoestrada Grajaú-Jacarepaguá, via que liga as zonas Norte e Sudoeste do Rio, pelo menos uma carreta e um ônibus eram usados como barricadas e motoristas precisavam voltar na contramão no início da tarde.

De acordo com a Rio Ônibus, mais de 100 linhas tiveram seus itinerários alterados. Já a Mobi-Rio informou que os corredores Transbrasil e Transcarioca do BRT, além dos serviços de conexão, também foram impactados pelas operações.



Operação mais letal da história do RJ causou impactos em toda a cidade

Na Rua Dias da Cruz, principal via do Méier, na Zona Norte da cidade, também havia trechos interditados por barricadas. A Linha Amarela, na altura do pedágio, e a Linha Vermelha, no sentido Baixada Fluminense, na altura da Pavuna, também estavam interditadas.

Um caminhão da RioLuz foi tomado por criminosos e usados por barricada em frente ao Shopping Guadalupe. Um ônibus da linha 409 era usado como barricada na Rua do Riachuelo, no Centro.



Bandidos usam ônibus como barricadas na Rua Dias da Cruz



Ônibus da linha 409 usado como barricada por criminosos na Rua do Riachuelo, no Centro — Foto: Reprodução

Segundo a Polícia Militar, bandidos do Morro do Dezoito, em Água Santa, na Zona Norte, estão efetuando disparos na direção da Linha Amarela. Bandidos também atearam fogo em barricadas na Rua Barão de Itapagipe, na Tijuca.

Um intenso tiroteio podia ser ouvido nos morros do Turano e do Salgueiro, na

- [✔ Clique aqui para seguir o canal do g1 RJ no WhatsApp](#)



Criminosos usam ônibus como barricadas para fechar a Rua Dias da Cruz, no Méier — Foto: Reprodução / TV Globo

Durante a manhã, criminosos lançaram bombas com drones em comunidades do Alemão.

Pelo menos 2.500 agentes das forças de segurança do cumprem 100 mandados de prisão nos complexos do Alemão e Penha. Pela manhã, bandidos fugiram em fila indiana pela parte alta da comunidade, em uma cena semelhante à disparada de bandidos em 2010, quando da ocupação do Alemão.

No início da tarde, a Polícia Militar suspendeu o expediente administrativo e mandou todo o efetivo para a rua.



Megaoperação com cerca de 2.500 policiais civis e militares é deflagrada nos complexos da Penha e do Alemão, na Zona Norte do Rio de Janeiro, nesta terça-feira, 28 de outubro de 2025. — Foto: Jose Lucena/TheNews52/Estadão Conteúdo

Rio entra no estágio 2

O município entrou em Estágio 2 às 13h48 desta terça devido às ocorrências policiais que provocaram interdições intermitentes em diversas vias das zonas Norte, Oeste e Sudoeste da cidade, segundo o Centro de Operações e Resiliência (COR).

As principais interdições ocorrem nos entornos dos complexos do Alemão, Penha e Chapadão, na Zona Norte, além de vias em São Francisco Xavier, Freguesia (Jacarepaguá) e Taquara, na Zona Sudoeste.

O COR-Rio reforçou orientações de segurança para quem circula pela cidade:

- Evite transitar pelas regiões afetadas;
- Permaneça em local seguro;
- Acompanhe as informações pelos canais oficiais e pela imprensa;
- O aplicativo COR.Rio está disponível para Android e iOS;

- Em caso de emergência, acione o 190 (Polícia Militar) ou 193 (Corpo de Bombeiros).

O Estágio 2 é o segundo nível em uma escala de cinco e indica risco moderado de ocorrências que podem afetar a rotina da cidade.

Polícia faz megaoperação no Rio contra facção

Ação para cumprir 100 mandados de prisão tem mortos e feridos na Penha e no Alemão



g1 Infográfico elaborado em: 28/10/2025

Infográfico - megaoperação contra facção no Rio tem mortos e feridos — Foto: Arte/g1

g1 O Assunto **l, e a construção de um acordo** **Lula com Trun**

O Assunto

00:00 27:28

Resumo do dia

De segunda a sábado, as notícias que você não pode perder diretamente no seu e-mail.

[Inscreva-se e receba a newsletter](#)

Para se inscrever, entre ou crie uma conta Globo gratuita.

Comentários (145)

Acesse sua Conta Globo e participe da conversa

[Clique aqui para fazer login](#)

Veja também



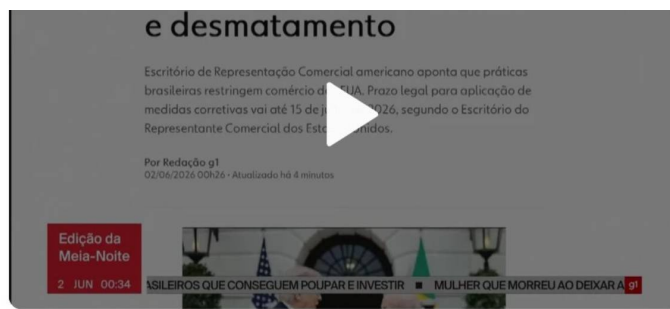

Jornal GloboNews - Edição da Meia-Noite

EUA propõem tarifa de 25% sobre mercadorias brasileiras para punir práticas 'irrazoáveis'

Escritório de Representação Comercial americano aponta que práticas brasileiras restringem comércio dos EUA. Prazo legal para aplicação de medidas corretivas vai até 15 de julho de 2026, segundo o Escritório do Representante Comercial dos Estados...

2 de jun de 2026 às 00:57

Próximo [Lula associa 'filhos de Bolsonaro' a novo tarifa...](#) >

↗ Mais lidas

- 1 'Creio que foi o Jairo': Monique diz acreditar que padrasto matou Henry e que foi dopada por ele**

- 2 Lula diz que 'filhos são piores que Bolsonaro' ao associar taxaço dos EUA à família do ex-presidente: 'Traidores da pátria'**

- 3 Cristo Redentor e Estátua da Liberdade lutam em nova propaganda de guerra do Irã; VÍDEO**

- 4 Caneta de semaglutida brasileira vai custar a partir de R\$ 452 e chega às prateleiras ainda esse mês; veja preços**

- 5 Novo tarifaço dos EUA é mais sério e tem potencial eleitoral**



Mais do G1



A pílula para câncer que alcançou 'o impossível' fez médicos chorarem no maior congresso de oncologia do mundo

Na sessão mais prestigiosa da American Society of Clinical Oncology, os dados finais do daraxonrasib para câncer de pâncreas foram apresentados para 50 mil especialistas. A plateia se levantou. Médicos foram às lágrimas. Os números explicam por quê.

Em Saúde



'Creio que foi o Jairo': Monique diz acreditar que padrasto matou Henry e que foi dopada por ele

O interrogatório começou por volta das 10h30 desta terça-feira (2). Monique ainda relatou episódios de agressão de Jairinho antes da morte da criança. A defesa de Monique disse que ela só vai responder às perguntas da juíza, da própria defesa e dos jurados.

Em Rio de Janeiro



Lula diz que 'filhos são piores que Bolsonaro' ao associar taxa dos EUA à família do ex-presidente: 'Traidores da pátria'

Presidente Lula comentou relatório norte-americano que propõe sobretaxa de 25% a produtos brasileiros. Ele culpou reuniões de filhos de Bolsonaro com o governo Trump por sanções sugeridas ao país.

Em Política



EUA concluem que Brasil tem práticas 'irrazoáveis' e propõem tarifa de 25% sobre produtos nacionais

Prazo para a aplicação de medidas corretivas vai até 15 de julho de 2026, segundo o Escritório de Comércio dos EUA. Embora proponha tarifas sobre produtos brasileiros, o documento também inclui uma ampla lista de itens isentos.

Em Economia



Mulher morre ao cair de escada de avião no desembarque em Congonhas, em SP

A vítima foi identificada como Maria da Glória Pereira da Silva Fávoro, de 72 anos. Ela estava no voo LA3785, que fazia o trajeto entre Ribeirão Preto, no interior paulista, e a capital paulista.

Em São Paulo



Jovem mordida por tubarão em Boa Viagem saiu do mar sem a perna, diz primo: 'Saí trazendo, puxando ela'

Vítima foi identificada como Marcela Vitória de Lima Santos, de 19 anos. Este é o segundo incidente registrado em dois dias consecutivos.

Em Pernambuco



Mulher é 'engolida' por bueiro após tampa ceder; VÍDEO

Acidente foi na manhã deste domingo (31) no Maracanã, na Zona Norte do Rio. Mais cedo, dupla foi flagrada mexendo na estrutura.

Em Bom Dia Rio



Avião da seleção brasileira pintado com logo da Azul não é da Azul; entenda

Os jogadores e comissão pousarão no Aeroporto de Newark na manhã desta terça-feira (2), antes de se alojarem no Centro de Treinamento do New York Red Bulls, na cidade de Morristown, em Nova Jersey.

Em Rio de Janeiro



Influenciador testemunhou queda de mulher de escada de avião durante desembarque em SP: 'Caiu já nos últimos degraus'

Maria da Glória Pereira da Silva Fávaro, de 72 anos, chegou a ser socorrida e encaminhada para um hospital particular, mas morreu no domingo (31), dois dias depois do acidente.

Em Ribeirão Preto e Franca



BC favorece o PIX? Entenda por que o sistema de pagamento está na mira de Trump

Para especialistas ouvidos pelo g1, aspectos como o embate com as big techs e a concorrência com bandeiras de cartões de crédito americanas ajudariam a explicar a ofensiva dos EUA. Não há, porém, razões consistentes para questionar o sistema de pagamento instantâneo.

Em Economia



Flávio Bolsonaro fala em 'pescaria probatória' e 'perseguição' ao comentar operação contra ONG de produtora de 'Dark Horse'

Pré-candidato do PL à presidência visitou o Mercado Central de BH nesta segunda-feira (1º), acompanhado por apoiadores e colegas de partido. Instituto Conhecer Brasil, da empresária Karina Gama, foi alvo da Polícia Civil de SP em investigação sobre contrato de R\$ 108 milhões.

Em Eleições 2026 em Minas Gerais



Jovem é mordida por tubarão



Recife; caso é o 2º em dois dias

Criança de 11 anos também foi mordida no domingo (31), em Piedade, na Região Metropolitana.

Em Pernambuco



Gabinete de Mario Frias pagou R\$ 154 mil a empresa citada em investigação do contrato de wi-fi da Prefeitura de SP

Complexsys recebeu verba de cota parlamentar do deputado do PL. Empresa é investigada por emitir nota fiscal cancelada de R\$ 2 milhões à gestão Nunes, apresentada pela ONG Instituto Conhecer Brasil, entidade que pertence à produtora de um filme sobre Jair Bolsonaro.

Em São Paulo

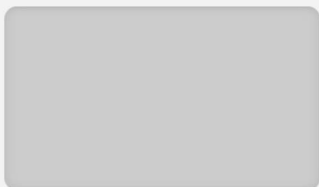

'Foi um escorregão', diz influencer que viu mulher cair de escada de avião antes de morrer em SP

Júlio Mamute, de 35 anos, tinha acabado de desembarcar quando testemunhou acidente que causou morte de Maria da Glória Pereira da Silva Fávaro, de 72 anos, no Aeroporto de Congonhas.

Em Ribeirão Preto e Franca

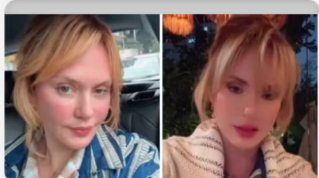

Hóspede norte-americana é encontrada morta no hotel de luxo Rosewood em São Paulo

A vítima era a artista visual e influenciadora Hilde Lynn Helpfenstein, de 40 anos. No quarto, havia uma garrafa de vodca e comprimidos. Um homem, que se apresentou como cirurgião plástico dela, contou que ela estava no Brasil havia três semanas, onde teria feito procedimento estético.

Em São Paulo



Cristo Redentor e Estátua da Liberdade lutam em nova propaganda de guerra do Irã; VÍDEO

Vídeo feito com IA foi postado em rede social pela Embaixada do Irã na Tunísia após EUA ameaçarem novas tarifas ao Brasil.

Em Mundo

MOSTRAR MAIS