

Megaoperação tenta prender 100 membros do CV no Alemão e Penha (RJ)



cnbrasil.com.br/nacional/sudeste/rj/rj-megaoperacao-com-mais-de-2-mil-policiais-toma-alemao-e-penha

October 28, 2025

Ação conjunta entre polícias Civil e Militar busca conter avanço de facção e prender lideranças criminosas após mais de um ano de investigação

1 de 27

[Pular carrossel](#)

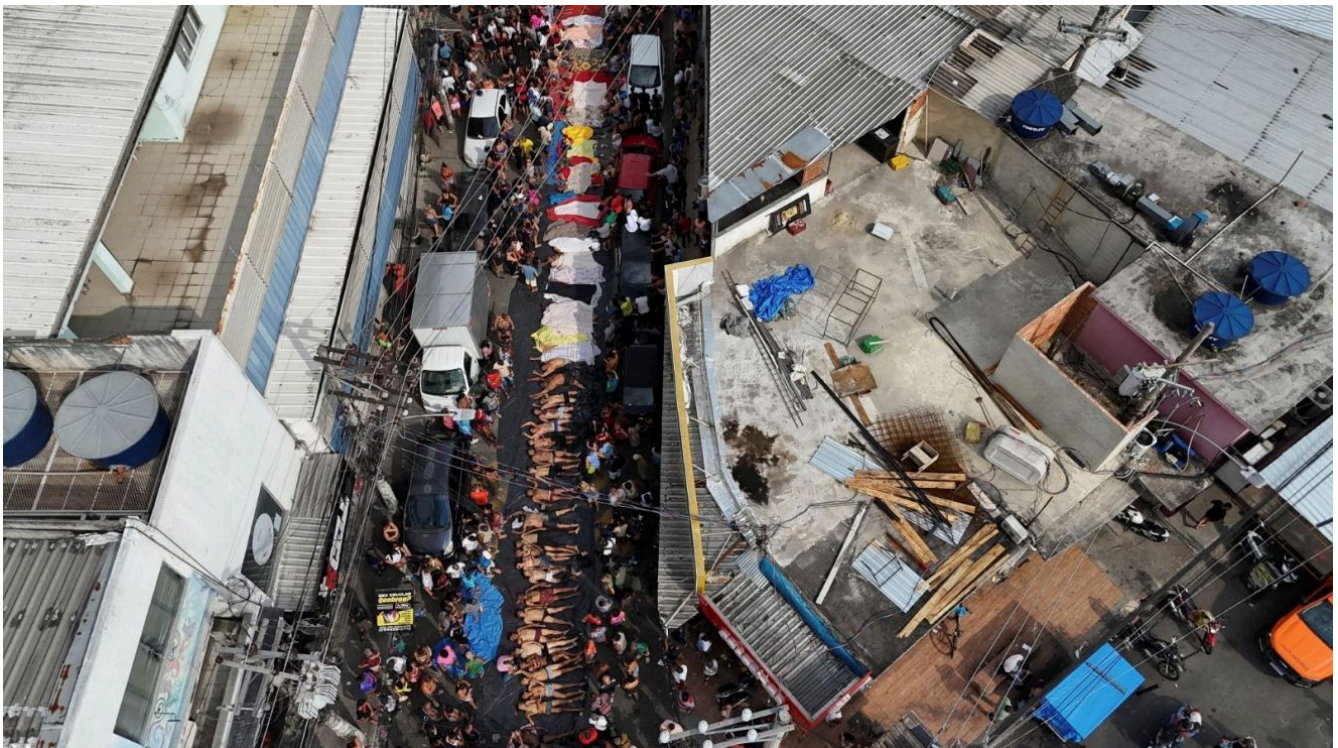

Corpos enfileirados em rua do Rio de Janeiro após operação policial mais letal da história da cidade

• REUTERS/Ricardo Moraes





Megaoperação nos complexos do Alemão e da Penha tenta prender traficantes do Comando Vermelho
• Reprodução/Redes sociais



Megaoperação envolve cerca de 2.500 policiais civis e militares é deflagrada nos complexos da Penha e do Alemão, na Zona Norte do Rio de Janeiro, nesta terça-feira (28) • JOSE LUCENA/THENEWS2/ESTADÃO CONTEÚDO

Anúncio aqui



Drone é flagrado arremessando bomba em comunidade; megaoperação tenta prender 100 integrantes do Comando Vermelho • Reprodução





Essa é, segundo o governo carioca, a maior operação da história do estado. • Reprodução



A ação, batizada de Operação Contenção, faz parte de uma iniciativa do Governo do Estado para combater a expansão territorial do CV (Comando Vermelho) • Reprodução

Anúncio aqui



Até a última atualização, dois suspeitos da Bahia foram mortos no confronto e outros dois homens baleados estão sob custódia no Hospital da Penha. • Reprodução



Até o começo desta tarde, 81 pessoas já tinham sido presas. • Reprodução



Segundo o governo do estado, a ação dos criminosos aconteceu "em represália à atuação das polícias na região". • Reprodução

Anúncio aqui





Nos registros, é possível ver locais onde ocorrem os confrontos cobertos de fumaça • Reprodução





Baleados durante a Operação Contenção chegam ao Hospital Getúlio Vargas, na Penha • JOSE LUCENA/THENEWS2/ESTADÃO CONTEÚDO





Um policial do Bope foi baleado de raspão na perna durante uma incursão na área de mata do Complexo do Alemão. • JOSE LUCENA/THENEWS2/ESTADÃO CONTEÚDO

Anúncio aqui





A polícia também apreendeu dez fuzis, uma pistola, três celulares e nove motos. • JOSE LUCENA/THENEWS2/ESTADÃO CONTEÚDO





Operação no Alemão deixa pelo menos 64 mortos em megaoperação no RJ • JOSE LUCENA/THENEWS2/ESTADÃO CONTEÚDO





Os policiais tentam cumprir 100 mandados de prisão contra integrantes do CV — entre os alvos, 30 são de outros estados, com destaque para membros da facção no Pará, que estariam escondidos nessas regiões.

• JOSE LUCENA/THENEWS2/ESTADÃO CONTEÚDO

Anúncio aqui





Megaoperação no Alemão e na Penha é a mais letal do RJ, aponta grupo da UFF • JOSE LUCENA/THENEWS2/ESTADÃO CONTEÚDO





Até o momento, foram confirmadas 64 mortes. Como a ação ainda está em andamento, o número pode aumentar. Em maio de 2021, uma operação no Jacarezinho causou 28 óbitos. • JOSE LUCENA/THENEWS2/ESTADÃO CONTEÚDO





O objetivo da operação no Rio é combater a expansão territorial do Comando Vermelho (CV) e prender lideranças criminosas que atuam no Rio e em outros estados. • JOSE LUCENA/THENEWS2/ESTADÃO
CONTEÚDO

Anúncio aqui





Segundo o Governo do Rio, a operação desta terça-feira é a maior em 15 anos. • JOSE LUCENA/THENEWS2/ESTADÃO CONTEÚDO





Megaoperação envolvendo cerca de 2.500 policiais civis e militares é deflagrada nos complexos da Penha e do Alemão, na Zona Norte do Rio de Janeiro, nesta terça-feira (28) • JOSE LUCENA/THE NEWS 2/ESTADÃO CONTEÚDO





Batizada de "Operação Contenção", a ação visa capturar lideranças criminosas do Rio e de outros Estados e combater a expansão territorial do Comando Vermelho. • JOSE LUCENA/THENEWS2/ESTADÃO CONTEÚDO

Anúncio aqui





Os dois complexos abrigam 26 comunidades, informou a Polícia Civil do Rio. • JOSE LUCENA/THE NEWS2/ESTADÃO CONTEÚDO





Megaoperação envolve cerca de 2.500 policiais civis e militares • JOSE LUCENA/THENEWS2/ESTADÃO CONTEÚDO





Forças de Segurança do Rio realizam uma Operação nos Complexo da Penha e Alemão, com o objetivo de prender lideranças criminosas • ÉRICA MARTIN/AGÊNCIA O DIA/ESTADÃO CONTEÚDO

Anúncio aqui





Ao menos dois Policiais civis e 18 criminosos morreram • REUTERS/Aline Massuca





Os dois complexos abrigam 26 comunidades • BETO CATHARINO JR./ATO PRESS/ESTADÃO
CONTEÚDO





Policiais conduzem suspeitos detidos em uma megaoperação que envolveu cerca de 2.500 policiais civis e militares é nos complexos da Penha e do Alemão • Egberto Ras/Enquadrar/Estadão Conteúdo

Anúncio aqui

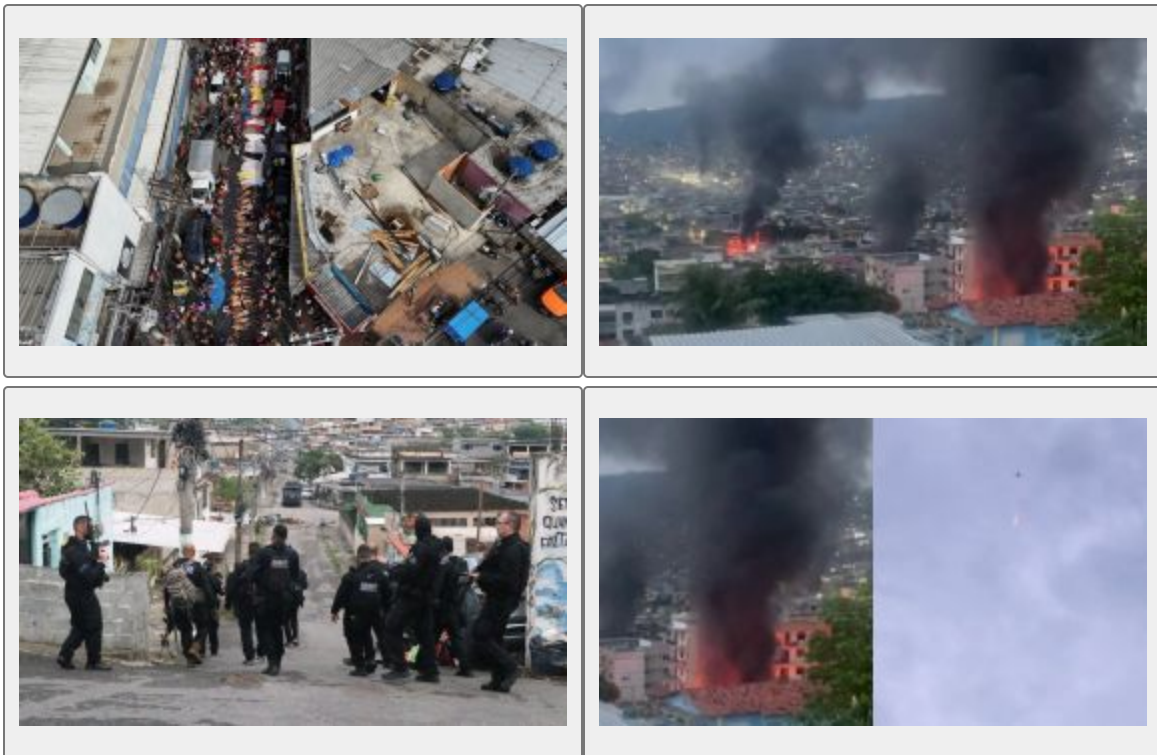

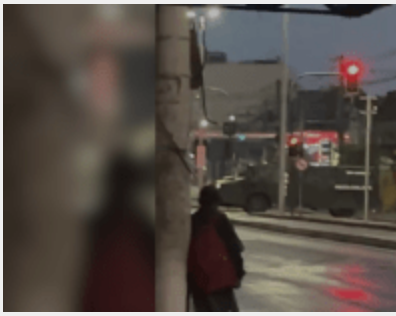



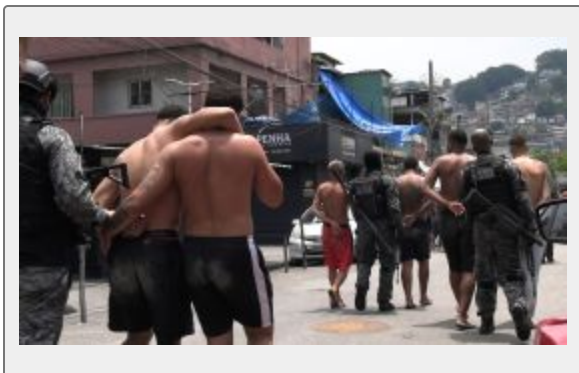
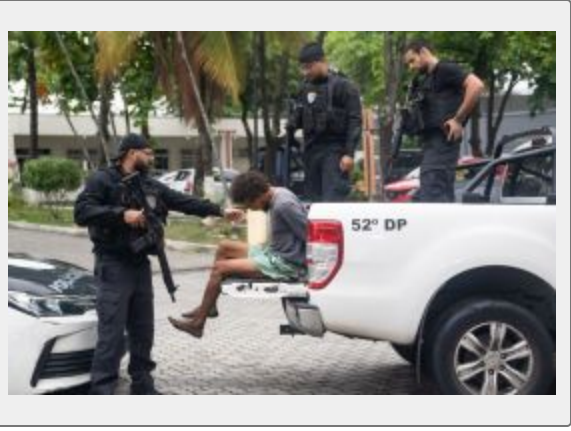
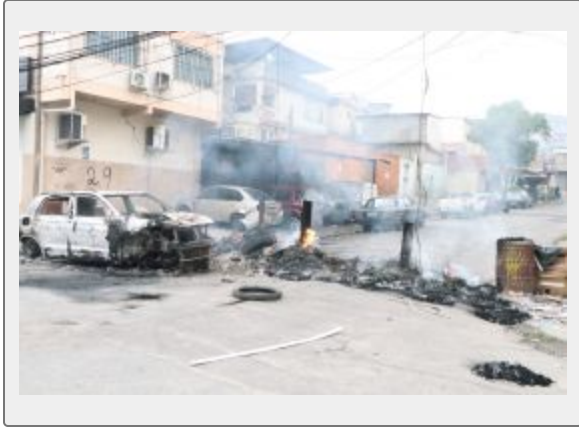

Fim do carrossel

ouvir notícia

0:00 1.0x

Policiais civis e militares realizam, nesta terça-feira (28), uma megaoperação nos complexos do Alemão e da Penha, na zona Norte do Rio de Janeiro. Desde as primeiras horas do dia, moradores registraram intenso tiroteio na região.

A ação, batizada de **Operação Contenção**, faz parte de uma [iniciativa do Governo do Estado para combater a expansão territorial do CV \(Comando Vermelho\) e prender lideranças criminosas que atuam no Rio](#) e em outros estados.

[Operação no Complexo do Alemão deixa pelo menos 20 mortos; veja detalhes](#)

Os policiais tentam cumprir 100 mandados de prisão contra integrantes do CV — entre os alvos, 30 são de outros estados, com destaque para membros da facção no Pará, que estariam escondidos nessas regiões.

Leia Mais

-



-



-



Até a última atualização, **81 pessoas já tinham sido presas**. Dois suspeitos baleados estão sob custódia no Hospital da Penha. Além disso, **dois suspeitos da Bahia foram mortos no confronto**.

Ainda durante a operação, **três moradores vítimas de bala perdida** foram socorridos ao Hospital Getúlio Vargas. Entre elas, uma mulher foi atingida de raspão enquanto estava na academia e já recebeu alta.

Um **policia do Bope foi baleado** de raspão na perna durante uma incursão na área de mata do Complexo do Alemão. De acordo com o comando da unidade, o agente foi ferido durante troca de tiros e foi socorrido ao Hospital Central da Corporação no bairro do Estácio. Ele não corre risco de morte.

O delegado Bernardo Leal, da DRE (Delegacia de Repressão a Entorpecentes), também foi atingido por um tiro na perna durante a operação. Segundo informações da corporação, ele está bem e fora de risco.

Entre os presos na ação está um suspeito apontado como **operador financeiro** de [Edgar Alves de Andrade, conhecido como "Doca" ou "Urso"](#), um dos chefes do Comando Vermelho.

A polícia também apreendeu dez fuzis, uma pistola, três celulares e nove motos.

[Vídeo: Em reação à operação, drone do CV arremessa bombas em comunidade](#)

Segundo a Secretaria de Estado de Polícia Civil, a operação é resultado de mais de um ano de investigação conduzida pela DRE (Delegacia de Repressão a Entorpecentes), que obteve mandados de prisão e de busca e apreensão junto à Justiça.

Participam da ação **[cerca de 2.500 agentes das forças estaduais de segurança](#)**.

A PMERJ (Polícia Militar do Estado do Rio de Janeiro) mobilizou equipes do COE (Comando de Operações Especiais) e batalhões da capital e da região metropolitana. Já a PCERJ (Polícia Civil do Estado do Rio de Janeiro) participa com agentes de delegacias especializadas, distritais, da CORE (Coordenadoria de Recursos Especiais), do Departamento de Combate à Lavagem de Dinheiro e da Subsecretaria de Inteligência.



MEGAOPERAÇÃO NO RJ: GRANADAS SÃO LANÇADAS DE DRONES POR CRIMINOSOS

[Watch on YouTube](#)

De acordo com o governador Cláudio Castro, a operação é uma demonstração da integração das forças de segurança e do fortalecimento da presença do Estado em áreas conflagradas.

A Operação Contenção conta ainda com suporte tecnológico e logístico, incluindo drones, dois helicópteros, 32 blindados e 12 veículos de demolição do Núcleo de Apoio às Operações Especiais da Polícia Militar. Ambulâncias do Grupamento de Salvamento e Resgate foram posicionadas para atender eventuais ocorrências.

Os complexos do Alemão e da Penha reúnem 26 comunidades e são considerados estratégicos na **disputa territorial entre facções criminosas**. O cumprimento dos mandados deve continuar ao longo do dia em diferentes pontos das duas regiões.

Serviços impactados pela operação

Saúde

Até o momento, cinco unidades de Atenção Primária que atendem a região da Penha e do Complexo do Alemão suspenderam o início do funcionamento e avaliam a possibilidade de abertura nas próximas horas.

Uma clínica da família mantém o atendimento à população, porém, as atividades externas realizadas no território, como as visitas domiciliares, estão suspensas.

Educação: 46 escolas foram fechadas

A Secretaria Municipal de Educação informou que, na região do Complexo do Alemão, 28 escolas foram fechadas. No Complexo da Penha, 17 unidades foram impactadas.

Já a Secretaria de Estado de Educação afirmou que, até o momento, uma escola estadual precisou ser fechada na região citada.

Transporte público

Em nota, o Rio Ônibus informou que 20 linhas tiveram seus itinerários desviados preventivamente para a segurança de rodoviários e passageiros na Penha e no Complexo do Alemão. Veja abaixo quais foram:

Desvios na Penha

- 721 Vila Cruzeiro x Cascadura
- 312 Olaria x Candelária
- 313 Penha x Praça Tiradentes
- 621 Penha x Saens Peña
- 622 Penha x Saens Peña
- 623 Penha x Saens Peña
- 625 Olaria x Saens Peña
- 628 Penha x Nova América
- 679 Grotão x Méier

Desvios Engenho da Rainha

- 292 Engenho da Rainha x Castelo
- 688 Pavuna x Meier
- 687 Pavuna x Meier

- 629 Irajá x Saens Peña

Desvios Alemão (Av. Itaoca e Estr. Itararé)

- 292 Engenho da Rainha x Castelo (voltou a desviar)
- 711 Rocha Miranda x Rio Comprido (voltou a desviar)
- 908 Terminal Deodoro x Bonsucesso
- SV908 Terminal Deodoro x Bonsucesso
- 312 Olaria x Candelária
- 623 Penha x Saens Peña
- 628 Penha x Nova América

Desvios no Chapadão

- 799 Pavuna x Bangu
- 669 Pavuna x Meier
- SV669 Pavuna x Meier
- 778 Pavuna x Cascadura



[Watch on YouTube](#)